



MVZ Klinikum Straubing GmbH

MVZ Klinikum Straubing GmbH, Pneumologie, St. Elisabeth-Str. 23, 94315 Straubing

Herrn
Dr. Reinhold Kiehl
Wittelsbacherstr. 27

94315 Straubing

MVZ Klinikum Straubing GmbH
BSNR 695300800
Ärztlicher Leiter
Priv. Doz. Dr. med. Christof Schäfer

Dr. med. Fernando Gamarra
Dr. med. Jutta Stief
Pneumologie

St. Elisabeth Str. 23, 94315 Straubing
Telefon: 09421 710 -7700
Telefax: 09421 710 -7709

Straubing, 29.10.2015

Ausdruck: 29.10.2015

Fax:

Patient: Kiehl, Dr. Reinhold, geb: 08.10.1947, wohnh.: 94315 Straubing, Wittelsbacherstr. 27

Sehr geehrter Herr Dr. Kiehl,

ich berichte Ihnen über die von Ihnen erhobenen Befunde vom 26.10.2015, für den weiterbehandelnden Arzt.

Diagnosen:

- Asthma bronchiale
- Katzenhaarallergie
- Verdacht auf Aspergillusallergie

Anamnese:

Im Prinzip geht es dem Patienten gut. Weiterhin besteht die Sinusitis. Reizhusten. Duoresp wurde nicht verwendet.

Asthma-Kontroll Test: 21 Punkte

Lungenfunktion:

Die Mitarbeit war gut.

Anhand der Bodyplethysmographie und Spirometrie:

Keine Restriktion, keine Obstruktion.

Im Verlauf gleich.

Blutgasanalyse:

Die Sauerstoffsättigung beträgt 95 %, der Puls 67/min.

Beurteilung:

Die Lungenfunktion ist normal und der Patient hat keine Beschwerden, obwohl keine Therapie verwendet wurde. Das scheint zu bestätigen, dass der Asthmaanfall durch die Aspergillusallergie bedingt war. Ich habe dem Patienten empfohlen, Duoresp vorrätig zu haben und das Medikament 2 x tägl. bei entsprechenden Beschwerden zu verwenden.

MVZ Klinikum Straubing GmbH
St.-Elisabeth-Str. 23,
94315 Straubing

Geschäftsführer:
Christian Kuhn (Vorsitzender)
Dr. Christoph Scheu, MBA

Sitz der Gesellschaft: Straubing
HRB Straubing 11644
Finanzamt Straubing
Ust-IdNr. DE27769009

Bankverbindung:
Sparkasse Niederbayern-Mitte
IBAN: DE76 7425 0000 0040 2620 08
BIC: BYLADEM1SRG

Medikamentenplan:

Duoresp Spir160/4.5µg

bei Bedarf, maximal 4x täglich. Bitte nach der Inhalation den Mund gut spülen!

Mit freundlichen Grüßen



Dr. med. Fernando Gamarra
Lungenfacharzt

MVZ Klinikum Straubing GmbH - Pneumologie
St.-Elisabeth-Straße 23 - 94315 Straubing - Tel. 09421/710-7700

Identifikation: 300644 Alter: 68 Jahre
 Name: Kiehl Größe: 170,0 cm
 Vorname: Reinhold Gewicht: 77,0 kg
 Geschlecht: männlich BMI: 26,64

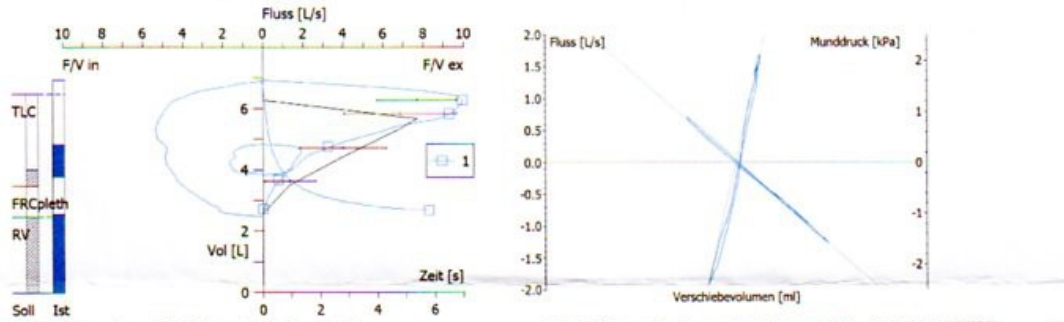

Einzelwerte (Sollwert / Ist1 Ausgangsmessung / Ist2 nach Broncholyse mit Salbutamol)

		Soll	Ist1	%Soll
R eff	[kPa*s/L]	0.30	0.13	44.1
SR eff	[kPa*s]	1.18	0.57	48.7
FRCpleth	[L]	3.50	3.81	108.7
R tot	[kPa*s/L]	0.30	0.14	45.9
SR tot	[kPa*s]	1.18	0.60	50.7
RV	[L]	2.49	2.55	102.3
TLC	[L]	6.50	6.95	106.9
RV % TLC	[%]	40.48	36.68	90.6
VC MAX	[L]	3.82	4.40	115.4
FEV 1	[L]	2.85	3.27	114.9
FEV 1 % VC MAX	[%]	74.97	74.34	99.2
PEF	[L/s]	7.66	9.96	130.0
MEF 25	[L/s]	1.33	0.76	57.2
MEF 50	[L/s]	3.98	3.25	81.7
MEF 75	[L/s]	6.84	9.30	135.9
FIV1	[L]		3.72	
DLCO SB	[mmol/min/kPa]	8.37		
DLCOc SB	[mmol/min/kPa]	8.37		
DLCOc/VA	[mmol/min/kPa/L]	1.29		
Hb	[g/100ml]			
RV-SB	[L]	2.49		
TLC-SB	[L]	6.50		

Zeit 12:02:17
 Datum 26.10.15

